

**PER INFORMAZIONI O AIUTO RIVOLGERSI A:**

- Punto di ascolto decanale (PaP)  
email: [papvillalag@gmail.com](mailto:papvillalag@gmail.com)
- Parroco
- Assessore alle politiche sociali del Comune

**PER INFORMAZIONI SUL FONDO TELEFONARE A:**

346 619 4487

*LA SOLIDARIETÀ NON È UN SENTIMENTO  
DI VAGA COMPASSIONE O DI SUPERFICIALE INTENERIMENTO  
PER I MALI DI TANTE PERSONE, VICINE O LONTANE.  
AL CONTRARIO, È LA DETERMINAZIONE FERMA  
E PERSEVERANTE DI IMPEGNARSI PER IL BENE COMUNE  
OSSIA PER IL BENE DI TUTTI E DI CIASCUNO  
PERCHÈ TUTTI SIAMO VERAMENTE RESPONSABILI DI TUTTI.*

*GIOVANNI PAOLO II DELLA SOLLICITUDO REI SOCIALIS (N. 38)*

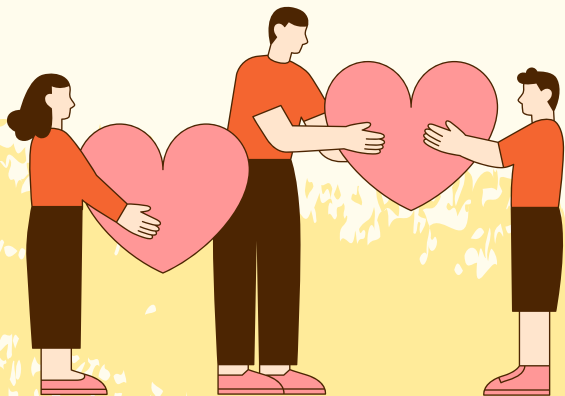

# **FONDO DI SOLIDARIETÀ BESENELLO**

A sostegno di  
persone e famiglie in difficoltà

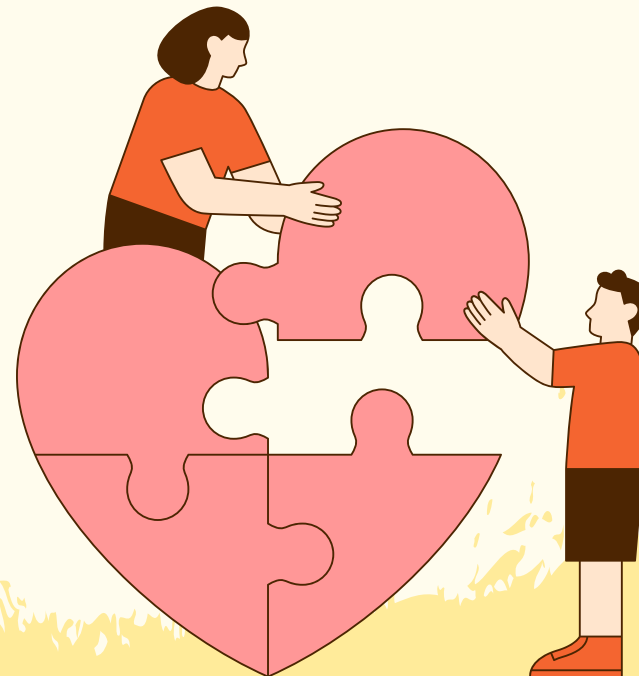

## ***COS'È***

È un Fondo di solidarietà istituito dal Comune di Besenello e dalla Parrocchia di S. Agata, in collaborazione con la Caritas di zona (ex decanato di Villa Lagarina). Il Fondo è attivo da gennaio 2017.

## ***QUALI FINALITÀ HA IL FONDO***

1. Sostenere persone e famiglie in difficoltà del Comune di Besenello, in risposta alle necessità emerse dall'attuale situazione economica e sociale;
2. raccogliere offerte da privati e da enti, da distribuire secondo i criteri stabiliti;
3. coordinare tutti gli interventi di sostegno che vengono realizzati da molti a Besenello;
4. mettere in rete tutte le persone che si impegnano nel sociale;
5. coinvolgere nuovi volontari e formarli per affiancarsi alle persone in difficoltà e accompagnarle in un percorso per uscire dallo stato di bisogno;
6. rinsaldare l'idea di una comunità unita e solidale in cui nessuno resta indietro.

## ***CHI SE NE OCCUPA***

Il Comune e la Parrocchia insieme ad un tavolo di lavoro che coinvolge le associazioni impegnate nel volontariato sociale, affiancati da un Comitato di gestione di tre componenti nominati da Comune, Parrocchia e Caritas, i quali valutano a chi destinare gli interventi economici, tutelando la privacy.

## ***CRITERI PRINCIPALI DI GESTIONE DEL FONDO***

È destinato al sostegno di persone e famiglie in difficoltà del Comune di Besenello; potranno accedervi persone che si trovano in situazione di oggettiva e temporanea difficoltà economica, a seguito della perdita di una fonte indispensabile di sostentamento. Ogni anno, nel rispetto della privacy, la comunità verrà informata sull'utilizzo del fondo.

## ***CHI E COME CONTRIBUIRE AL FONDO***

Possono contribuire singoli cittadini, enti pubblici e privati con un versamento diretto sul conto corrente del Fondo specificando la causale. Il conto corrente è acceso presso la Banca per il Trentino Alto Adige ed è intestato alla Parrocchia di S. Agata di Besenello.

Intestatario: PARROCCHIA S.AGATA  
IBAN IT69U0830434350000080408746

